

## 高雄巨蛋冬季旅展

販售時間 **11/6-9** 販售地點 高雄巨蛋 攤位號碼301~303  
(飯店、官網、傳真同步販售)

## 大台南旅展

販售時間 **11/20-23**  
販售地點 台南南紡展覽館 攤位號碼54.55.76.77  
(飯店、官網、傳真同步販售)

## 高雄旅行公會

販售時間 **12/18-21**  
販售地點 高雄展覽館 攤位號碼A9.D17  
(飯店、官網、傳真同步販售)

### 專案內容 東遊季20週年慶 一會館雙人房平日住宿券 每張2020元

- 1 優惠內容：  
 ● 會館平日雙人房住宿 1 晚  
 ● 中西式自助式早餐  
 ● 養生溫泉SPA券  
 ● 紅藜肉燥飯簡餐  
 ● 寒、暑假不加價

2 優惠期間：**2020年11月6日至2021年12月31日**

3 東遊季20週年慶住宿券升等房型加價表 單位:新台幣/元

	會館溫馨/ 精緻雙人房	會館/休閒 屋肆人房	禪園蜜月 湯屋雙人房	禪園雅緻/ 尊爵湯屋肆人房
平日升等 房型加價		NT\$ 800 元	NT\$ 1000 元	NT\$ 2000 元
假日升等 房型加價	NT\$ 500 元	NT\$ 1400 元	NT\$ 1700 元	NT\$ 3000 元

注意事項：  
 ● 平日定義：週日~週五。  
 ● 假日定義：週六及連續假日起始日至連續假日結束前一日。  
 ● 平、假日依官方網站公告平假日一覽表為準。  
 ● 本券若升等其他房型或假日使用請參考升等加價表。  
 ● 本券於農曆春節期間(依官網公告)視同現金券，供住宿折抵房價使用。  
 ● 本券超過優惠期間視同現金券，供住宿折抵房價使用。  
 ● 每人可加價200元，將紅藜肉燥飯簡餐升等為招牌套餐或合菜(四人以上)。



會館溫馨/  
精緻雙人房



會館肆人房



柏園休閒屋肆人房



禪園雅緻湯屋肆人房



台東縣農會  
東遊季溫泉渡假村  
Toyugi Hot Spring Resort & Spa

# 東遊季20週年慶 高雄、台南旅展

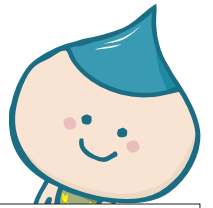

## 訂購資料

訂購人姓名	行動電話 (必填)
購買資訊 <input type="checkbox"/> 首次購買 <input type="checkbox"/> 回購客戶	室內電話 (無免填)
購買張數 <b>NT \$ 2020 X 共</b> <input type="text"/> <b>張</b>	傳真 (無免填)
	<b>總計 NT \$</b> <input type="text"/> <b>元</b> (傳刷此為授權金額)

## 官網線上訂購與傳真訂購方式

訂購期間：11/6(五)~11/9(一)、11/20(五)~11/23(一)、12/18(五)~12/22(二) 早上10:00~17:00

線上訂購：請上官網www.toyugi.com.tw

傳真訂購：請詳細填寫此訂購單後傳真至089-515026。

付款方式	銀行：合作金庫東台東分行 戶名：台東縣農會東遊季溫泉渡假村	銀行代碼：006 帳號：5492-7172-30076
<input type="checkbox"/> 金融卡轉帳	帳號後5碼 <input type="text"/>	轉帳日期 <input type="text"/>
<input type="checkbox"/> 郵局或銀行臨櫃匯款	匯款人大名 <input type="text"/>	
<input type="checkbox"/> 傳真刷卡	持卡人姓名 <input type="text"/>	持卡人簽名 <input type="text"/>
信用卡卡號 <input type="text"/>	<input type="text"/>	有效日期 月 <input type="text"/> 年 <input type="text"/>

寄送方式	住宿券將於完成訂單後14個工作天內掛號寄出；如預定住宿日期為14個工作天內，請選擇寄放住宿櫃台不寄出，並填寫訂房姓名與住宿日期。				
<input type="checkbox"/> 寄放櫃台	訂房姓名 <input type="text"/>	住宿日期 <input type="text"/>			
<input type="checkbox"/> 掛號寄送	收件姓名 <input type="text"/>	收件人電話 <input type="text"/>			
<input type="checkbox"/>	<input type="text"/>	縣市	市區	村里	路街
<input type="checkbox"/>	<input type="text"/>	段	巷	弄	號
<input type="checkbox"/>	<input type="text"/>		鄉鎮	樓	室

依應國稅局規定，旅展銷售的住宿券於實際住房結帳時開立發票。

## 票券資訊 此區由工作人員填寫

票券號碼	付款方式	銷售人員	票券付訖	資料登錄
	現金 刷卡			

